REF:CS004 CASA EN VENTA EN CASAS DE DON PEDRO

https://www.inmobiliariammb.com

80,000.00 €





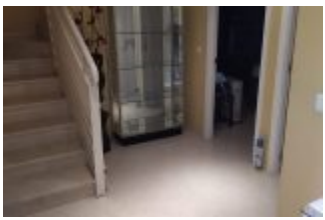

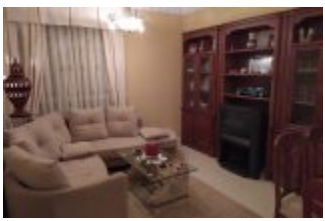

Se vende este adosado. Vivienda para entrar a vivir. Dotado de todas las comodidades. Cuenta con 102m construidos repartidos en dos plantas con: 2 dormitorios, 2 salones, cocina, patio trasero con almacén y delantero y un baño en cada planta.

- 2 cuartos
- 2 baños
- CASA, DUPLEX, URBANO, VIVIENDA

LLÁMANOS AHORA

Teléfono: 669654692

Email: comercial@inmobiliariammb.com

HECHOS BÁSICOS

Dormitorios: 2

Baños: 2

COCINAS:: 1

Área: 102 m²

Plantas: 2

Estado: AMUEBLADA BIEN SITUADO BUEN ACCESO

Tipo: CASA DUPLEX URBANO VIVIENDA

Población: CASAS DE DON PEDRO

Dirección: SAN ISIDRO, 7

REF:: CS004

- AIRE ACONDICIONADO
- AMUEBLADA
- BIEN SITUADA
- BUEN ACCESO
- COCINA AMUEBLADA
- LUMINOSO
- PATIO INTERIOR

LLÁMANOS AHORA

Teléfono: 669654692

Email: comercial@inmobiliariammb.com